

PLATO se pretakuje z novim tridelnim betonskim tlakom. Tlak iz monolitnih betonskih plošč se v srednjem pasu fino obdela (štokanje) in dilatira na daljših razdaljah, medtem ko se na robnih pasovih grobo obdela (štokanje) in dilatira na krajših razdaljah. Na robu območja ob stiku z Slovensko in Kardoševa ulico se uredi prometno zaporo z betonskimi konfini in potopnimi količki. Uredi se potopna električna "gnezda" (EL + TK) za potrebe ob prireditvah.

**TRUBARJEV DREVORED**  
Z dodanimi zasaditvami stebrastih hrastov in uličnimi svetilkami se zgosti Trubarjev drevored. Ob drevoredu se uredi prostor za novo obeležje ob 50. obletnosti priključitve k matični deželi.

**BREZOV DREVORED**  
Brezov drevored se v celoti ohrani, z novimi sadikami se zapolni prazen prostor.

**TRG ZMAGE**  
Na trgu zmage se preoblikuje dostope za pešce z novimi, linijskimi tlakovanimi potmi, ki vodijo do spomenika ruskih osvoboditeljev ter po obodu parka. Eliptično obliko okoli spomenika se ustrezno tlakuje z utrjeno površino, ki omogoča prireditve in proslave. Parkovni del, se v največji možni meri ohrani, nekatera drevesa v zahodnem delu se presadijo na ustrežnejšo lokacijo. Park se komunalno oprepi z vodovodom, električno napeljavo uličnimi svetilkami, montažnimi stebri za okraševanje ter urbano opremo.

**OBSTOJEČA URBANA OPREMA**  
Obstoječe klopi in smetnjaki se ohranijo, postavijo se na nove lokacije ob obodno tlakovanje parka.

**PRIKLJUČEK NA VODOVODNO OMREŽJE**  
Na južnem delu se predvidi priklop na vodovodno omrežje iz Kardoševe ulice. Ob priključno mesto se umesti tudi pitnik.

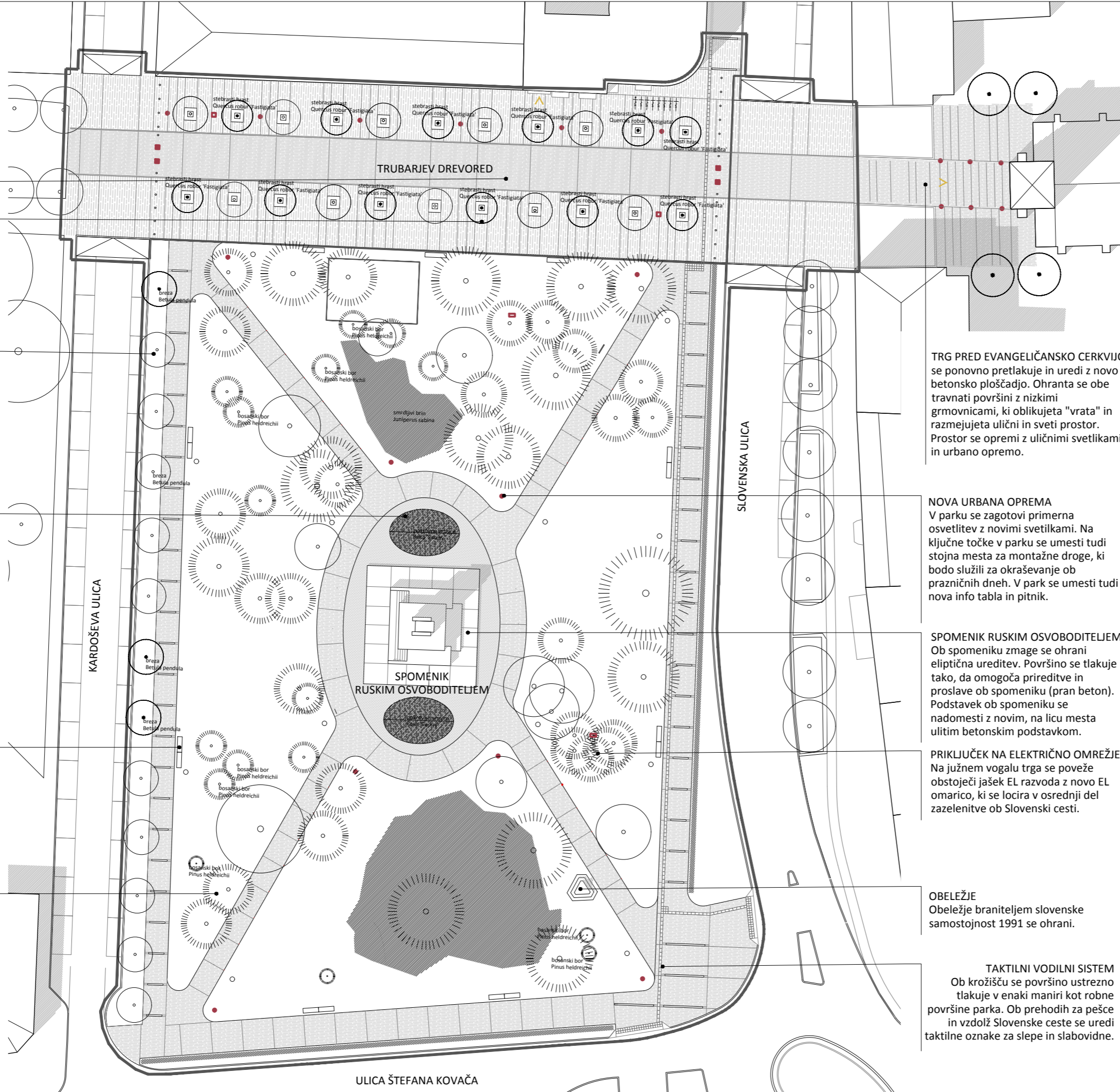

**LEGENDA:**

- območje obdelave
- [Pattern] grobo štokan beton
- [Pattern] fino štokan beton
- [Pattern] pran beton
- [Pattern] zelenica
- [Pattern] prodec

**SHEMA SKLOPOV:**

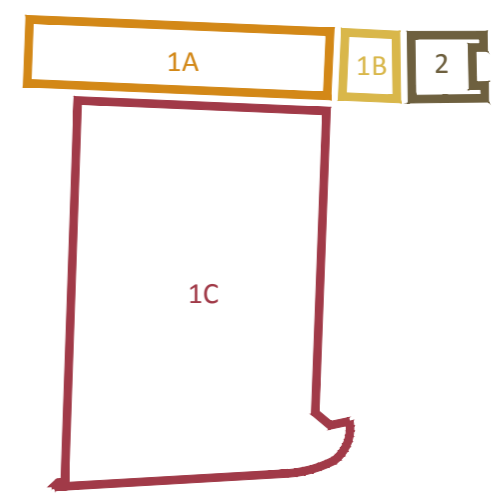

**TRG PRED EVANGELIČANSKO CERKVIJO**  
se ponovno pretakuje in uredi z novo betonsko ploščadjo. Ohranta se obe travnati površini z nizkimi grmovnicami, ki oblikujeta "vrata" in razmejujeta ulični in sveti prostor. Prostor se oprepi z uličnimi svetilkami in urbano opremo.

**NOVA URBANA OPREMA**  
V parku se zagotovi primerna osvetlitev z novimi svetilkami. Na ključne točke v parku se umesti tudi stojna mesta za montažne droge, ki bodo služili za okraševanje ob prazničnih dneh. V park se umesti tudi nova info tabla in pitnik.

**SPOMENIK RUSKIM OSVOBODITELJEM**  
Ob spomeniku zmage se ohrani eliptična ureditev. Površino se tlakuje tako, da omogoča prireditve in proslave ob spomeniku (pran beton). Podstavek ob spomeniku se nadomesti z novim, na licu mesta ulitim betonskim podstavkom.

**PRIKLJUČEK NA ELEKTRIČNO OMREŽJE**  
Na južnem vogalu trga se poveže obstoječi jašek EL razvoda z novo EL omarico, ki se locira v osrednji del zazelenitve ob Slovenski cesti.

**OBELEŽJE**  
Obeležje braniteljem slovenske samostojnost 1991 se ohrani.

**TAKTILNI VODILNI SISTEM**  
Ob krožišču se površino ustrezno tlakuje v enaki maniri kot robne površine parka. Ob prehodih za pešce in vzdolž Slovenske ceste se uredi taktilne oznake za slepe in slabovidne.

±0,00 = + 000,00

|                              |  |                                |  |
|------------------------------|--|--------------------------------|--|
| <b>abiro</b>                 |  |                                |  |
| Projektant:                  | studio abiro, d.o.o.<br>Igriška 3, 1000 Ljubljana<br>tel.: 01 4250443, fax: 01 4223255 | Gradnja:                       | Vzdrževalna dela   |
| Št. projekta, št. načrta:    | A 160 305/2017<br>a1-2   | Objekt:                        | Prenova mestnega središča faza 1/2<br>Trg zmage                    |
| Odgovorni vodja projekta:    | dr. M. Blenkuš u.d.i.a.<br>ZAPS 1093 A   | Naročnik:                      | Mestna občina Murska Sobota, Karđoseva ulica 2, 9000 Murska Sobota |
| Odgovorni projektant načrta: | dr. M. Blenkuš u.d.i.a.<br>ZAPS 1093 A   | Načrt:                         | VODILNA MAPA   |
| Avtorska skupina:            | M. Blenkuš u.d.i.a., D.Matjašec u.d.i.k.a., P. Žitnik u.d.i.a., N.Florjanc u.d.i.k.a., | Vrsta projektna dokumentacije: | <b>PZI</b>   |
| Sodelavec / sodelavka:       | Grega Valenčič m.i.a., Dominik Košak abs. arh.,  | Risba:                         | <b>PREGLEDNA SITUACIJA</b>   |
| Datum:                       | <b>maj 2017</b>  | Merilo:                        | <b>M 1 :500</b>  |
|                              |  | Št. lista:                     | <b>1A.04</b>   |